LES MAISONS SPORT-SANTÉ

DOSSIER DE PRESSE

© Steve Debenport / iStock

Liberté • Égalité • Fraternité
RÉPUBLIQUE FRANÇAISE

MINISTÈRE
DES SOLIDARITÉS
ET DE LA SANTÉ

MINISTÈRE
DES SPORTS

MAISONS SPORT SANTÉ
EnVie d'Activité

Ministères sociaux / BCOM.JS / Emma PROSDOCIMI / SIPA

La sédentarité est l'une des premières causes de mortalité en France. Elle fait chaque année dix fois plus de victimes que la route. **Favoriser l'activité physique et sportive pour tous est donc bien une grande cause d'intérêt général, un facteur de bien-être et de santé.**

Les efforts consacrés aux sports et aux loisirs sportifs ne sont pas une dépense, mais un investissement durable. Nous savons que le chemin est parfois long pour sortir de l'inactivité. Les conseils des professionnels sont donc essentiels pour nous accompagner à ancrer la pratique d'une activité physique et sportive dans notre quotidien.

C'est pour faciliter cette rencontre que les Maisons Sport-Santé ont été créées. Ces établissements peuvent accueillir et orienter toutes les personnes souhaitant « s'y mettre » ou « s'y remettre », quel que soit leur âge, leur fragilité. Elles y trouveront des professionnels de santé et du sport en capacité de leur proposer un accompagnement « cousu main ».
Les Maisons Sport-Santé participeront ainsi à la lutte contre la sédentarité et la prévention des maladies chroniques associées.

Je souhaite la bienvenue aux 138 premières Maisons Sport-Santé sur notre territoire. D'ici 2022, nous en labelliserons 500. C'était un engagement du Président de la République. Et c'est l'une des mesures de la stratégie nationale sport-santé co-construite avec la ministre de la Santé, Agnès Buzyn.

Je remercie celles et ceux qui se sont lancés dans cette aventure. Ils peuvent en être fiers.

Roxana Maracineanu
Ministre des Sports

© Maya Angelsen

Nous avons travaillé tous ensemble pendant un an pour présenter cette année **une politique ambitieuse et concertée pour une activité physique et sportive synonyme de santé** tenant compte des recommandations et permettant à tous d'adopter des bons réflexes à tous les âges, des plus jeunes, notamment en milieu scolaire, jusqu'à nos ainés. L'objectif est de **rapprocher les professionnels de santé et du sport pour faciliter l'orientation et l'accès aux activités physiques et sportives** dans le cadre de la prévention primaire et l'orientation ainsi que l'accompagnement des patients atteints de maladies chroniques pour lesquels une activité physique adaptée a été prescrite par le médecin traitant, **tout en s'assurant de la sécurité de la pratique.**

Il s'agit d'agir sur la survenue ou la meilleure prise en charge de pathologies très fréquentes comme le diabète, les maladies cardiovasculaires, les cancers et l'obésité pour lesquelles l'activité physique est une réponse efficace.

Agnès Buzyn
Ministre des Solidarités et de la Santé

Les bénéfices de la pratique d'activité physique et sportive,

en termes de santé et de bien-être, sont désormais prouvées. L'activité physique et sportive est un déterminant majeur de l'état de santé des individus et des populations à tous les âges de la vie. Une pratique régulière, même à intensité modérée, permet de diminuer la mortalité et d'augmenter la qualité de vie. Elle est aussi un levier majeur de prévention et de traitement des principales pathologies sévères (cancers, maladies cardiovasculaires, diabète...) et des facteurs de risque des maladies chroniques (surpoids et obésité, hypertension artérielle).

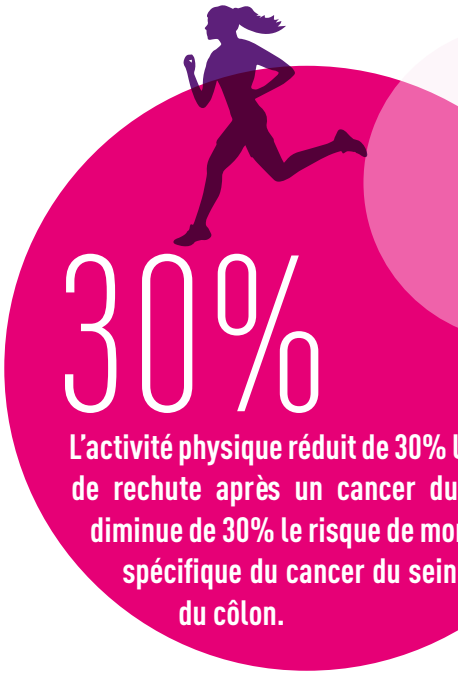

Face à ces constats, le Président de la République - Emmanuel Macron - s'était engagé lors de sa campagne à développer un dispositif d'accompagnement à l'activité physique pour les personnes les plus éloignées de la pratique et les patients pour lesquels la pratique d'activité physique adaptée est prescrite par le médecin. L'accès à une activité physique et sportive au quotidien à tous les moments de la vie est un objectif de santé publique et doit permettre l'atteinte de l'objectif de **3 millions de pratiquants sportifs supplémentaires d'ici 2022**.

La mise en place de 500 Maisons Sport-Santé à l'horizon 2022,

sur tout le territoire français, avec une priorité donnée aux quartiers prioritaires de la politique de la ville est une des mesures phare du Plan « Priorité prévention – rester en bonne santé tout au long de sa vie » et de la Stratégie Nationale Sport Santé (SNSS).

les risques
sein et
rtalité
et

© vm / iStock

© andresr / iStock

Selon l'Organisation mondiale de la santé (OMS)

- **la sédentarité** cause **2 millions de décès/an** dans le monde, et de nombreuses pathologies chroniques.
- **l'inactivité physique** est la cause de
  5% des cardiopathies coronariennes,
  7% du diabète de type 2,
  9% du cancer du sein
  10% de cancer du côlon.

Surpoids
1 français sur 3
adultes de + de 18 ans (Source : Étude ObEpi).

L'inactivité tue **10x plus**
que les accidents de la route chaque année.

Les Maisons Sport-Santé ont pour but d'accueillir et d'orienter

les personnes souhaitant pratiquer, développer ou reprendre une activité physique et sportive à des fins de santé, de bien-être, quel que soit leur âge.

Ces personnes, notamment celles orientées sur prescription médicale, seront prises en charge et accompagnées par des professionnels de la santé et du sport dans des espaces physiques abrités au sein différentes structures (associations, établissements sportifs, centres de santé, hôpitaux, structures itinérantes...). Les Maisons Sport-Santé peuvent également prendre la forme de plateformes internet et de dispositifs numériques. Chacune bénéficiera d'un programme sport-santé personnalisé qui répondra à ses besoins particuliers et lui permettra de s'inscrire dans une pratique d'activité physique et sportive durable.

2. LES MAISONS SPORT-SANTÉ

© gilaxia / iStock

En lien notamment avec les collectivités territoriales et les acteurs de la société civile,

les Maisons Sport-Santé contribueront au développement de réponses adaptées de proximité pour les personnes souhaitant reprendre une activité physique.

Les missions des Maisons Sport-Santé (MSS)

Accueillir le public

Renseigner sur les offres de pratiques d'activités physique et sportives disponibles localement

Informer et conseiller sur les bienfaits de l'activité physique et sportive et de l'activité physique adaptée

Orienter vers des professionnels qualifiés et une activité physique et sportive adaptée à leurs besoins

** **Activité Physique Adaptée (APA) :** Dans le cadre du parcours de soins de patients atteints de maladies chroniques et d'affections de longue durée, vieillissants, en situation de handicap ou vulnérables, le médecin traitant peut prescrire une activité physique adaptée à leur pathologie et tenant compte de leurs limitations fonctionnelles et leur motivation. Les séances sont alors dispensées par des intervenants spécifiquement formés.*

Les Maisons Sport-Santé peuvent être

Des plateformes internet ou dispositif numérique

EXEMPLE

Par le biais du Logiciel Sorelis, l'association « Ain Profession Sport et Culture » a mis en place une plateforme internet Sport Santé qui sert de relais entre les publics, les associations sportives, les réseaux de santé et les structures spécialisées pour faciliter la reprise et le maintien d'activité physique et sportive des personnes éloignées de la pratique et/ou éprouvant des difficultés de santé, ceci grâce à l'encadrement d'éducateurs sportifs qualifiés.

http://www.ainsportsante.fr

Des structures portées par des collectivités

EXEMPLE

Les maladies, notamment les maladies de surcharge, représentent le premier fléau de santé publique en Polynésie française. La Direction de la santé de la Polynésie française a mis en place le réseau « Maita'i Sport Santé » qui promeut sur l'ensemble du territoire un dispositif innovant : les activités physiques et sportives adaptées à la santé (APA). Les membres du réseau proposent à chaque patient volontaire une évaluation de sa condition physique, puis une orientation vers une activité physique adaptée à sa condition et à ses envies.

https://www.service-public.pf/djs/maitai-sport-sante-accueil/maitai-sport-sante/

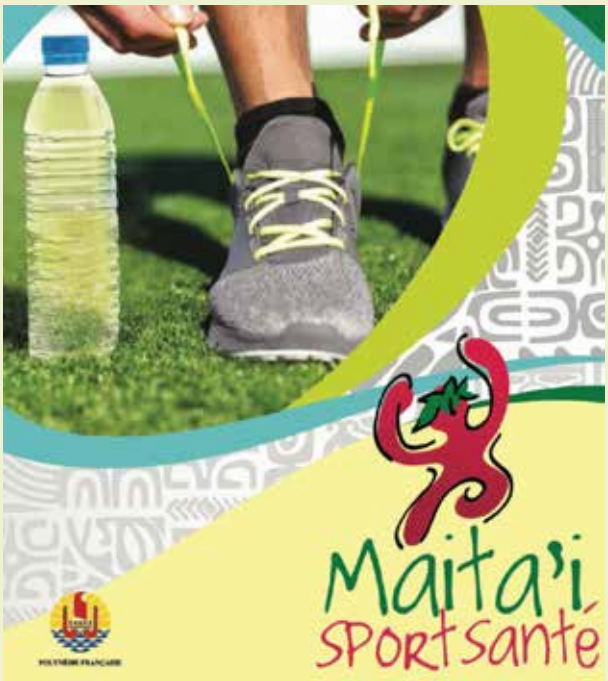

2. LES MAISONS SPORT-SANTÉ

Des structures itinérantes

L'association « DK'Pulse » a développé en région Hauts-de-France un bus de ville réformé équipé pour accueillir sur prescription médicale des personnes souffrant de pathologies ou des personnes éloignées du sport, et leur proposer un service de rééducation sportive au plus proche de leur domicile.

https://www.dkpulse.fr

EXEMPLE

Des centres hospitaliers, réseaux de santé

EXEMPLE

Le Centre hospitalier universitaire de Rennes a inscrit un axe fort de prévention et promotion de la santé dans son projet d'établissement 2018-2022 afin notamment de lutter contre les inégalités de santé et permettre une meilleure inclusion sociale des personnes les plus fragiles en favorisant l'information et l'accès a la pratique d'AP des publics spécifiques. En lien avec les professionnels locaux, le CHU assure la coordination et la mise en réseau des différents acteurs de la santé, du sport et de l'APA (interface ville/ hôpital) avec guichet unique. L'établissement assurera au sein d'une unité dédiée l'évaluation de la condition physique, un entretien motivationnel et proposera un parcours personnalisé pour les patients.

https://www.chu-rennes.fr

Les Maisons Sport-Santé peuvent être

Des établissements publics

EXEMPLE

Afin de favoriser la pratique d'activité physique et sportive pour tous à des fins de santé, le CREPS Auvergne-Rhône-Alpes / Vichy accueille des publics ayant besoin d'accompagnement dans la reprise d'une activité physique et sportive. L'équipe pluridisciplinaire du Pôle Médical Sportif réalise différents bilans (clinique épreuve effort, analytique, entretien motivationnel) et met en œuvre des programmes personnalisés sport santé. Des dispositifs ponctuels sont également proposés : découverte du vélo à assistance électrique, journée test de condition physique, semaine sport santé pour les écoles primaires, pôle Actif Ados pour jeunes en situation de surpoids...

https://www.creps-vichy.sports.gouv.fr

© DR

2. LES MAISONS SPORT-SANTÉ

Des sociétés, salles de sports privées

EXEMPLE

Depuis 2014, l'association « mon stade » propose dans ses espaces du 13ème arrondissement de Paris ou sur le lieu de travail (entreprises et administrations) :

– **Pour le public,** du jeune adulte au senior et du sédentaire vivant avec une maladie chronique à l'athlète : des services d'accompagnement individuels pour évaluer (bilans de condition physique) et améliorer durablement la condition physique (programmes personnalisés + séances encadrées), ainsi que des actions d'éducation à la santé (éditions, ateliers, conférences, formations).

– **Pour les professionnels de santé,** du sport ou de l'éducation : des groupes de pairs, des rencontres pluridisciplinaires et des formations.

Son équipe composée de médecins cardiologues et médecins du sport expérimentés lance cette année un nouveau projet d'étude SESAME qui concernera 500 patients chaque année et qui permettra d'étudier les effets d'un « programme passerelles » d'activités physiques en ambulatoire, individualisé, structuré et éducatif.

http://www.monstade.fr

© DR

Des associations sportives

EXEMPLE

L'UFOLEP 78 et ses partenaires créent un lieu dédié à l'information, la promotion et l'accompagnement vers des activités physiques adaptées qui proposera notamment des ateliers d'APA Sport Santé intégrés dans un parcours santé afin d'accompagner et d'encourager les personnes intéressées vers une pratique d'activité physique adaptée, régulière et pérenne sur le long terme. Une structure itinérante sera développée pour les territoires non-couverts par les antennes de la Maison Sport-Santé.

http://www.ufolep78.org/prevention-sport-sante/

Les Maisons Sport-Santé sont ouvertes à tous et particulièrement aux :

- **Personnes en bonne santé** qui n'ont jamais pratiqué d'activité physique et sportive ou n'en ont pas fait depuis longtemps et veulent s'y remettre avec un accompagnement
- **Personnes souffrant d'affections longue durée ou de maladies chroniques** nécessitant une activité physique adaptée sécurisée et encadrée par des personnels formés et prescrite par un médecin

© Alex Potemkin / iStock

3. À QUI S'ADRESSENT LES MSS ?

© KatarzynaBialasiewicz / iStock

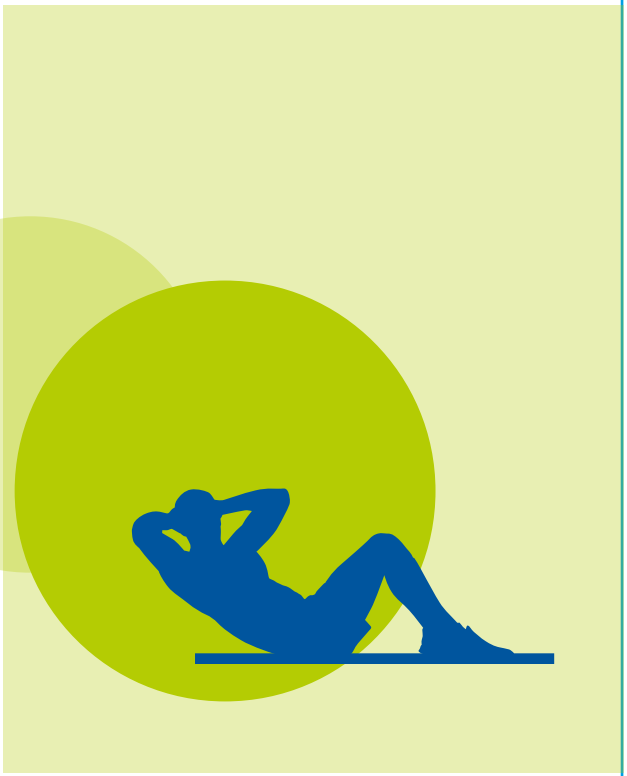

© PeopleImages / iStock

Comment bénéficier des services proposés ?

- Consulter un médecin qui pourra vous fournir une prescription ou une recommandation
- Vous rapprocher d'une Maison Sport-Santé pour accéder à des conseils adaptés et obtenir des informations sur un éventuel accompagnement financier en fonction de vos besoins et des dispositifs mis en place par la structure.

Les Maisons Sport-Santé retenues dans l'appel à projets 2019

Les chiffres de l'appel à projets MSS 2019

288 candidatures reçues

278 candidatures jugées recevables

138 structures retenues dans l'appel à projets

Un nouvel appel à projet sera lancé au mois de mars 2020.

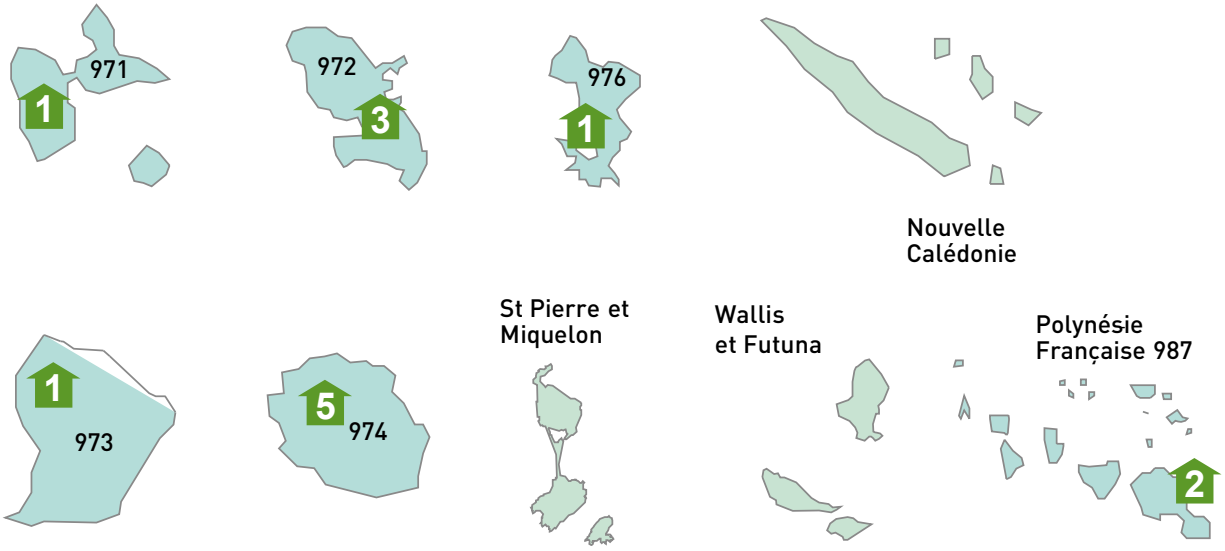

Dans le cadre de la Stratégie nationale sport santé, le ministère des Sports et le ministère des Solidarités et de la Santé ont publié un cahier des charges visant au référencement des premières Maisons Sport-Santé en 2019 avec l'objectif d'en identifier au moins une par département et /ou territoire en Outre-mer d'ici 2020

4. OÙ LES TROUVER ?

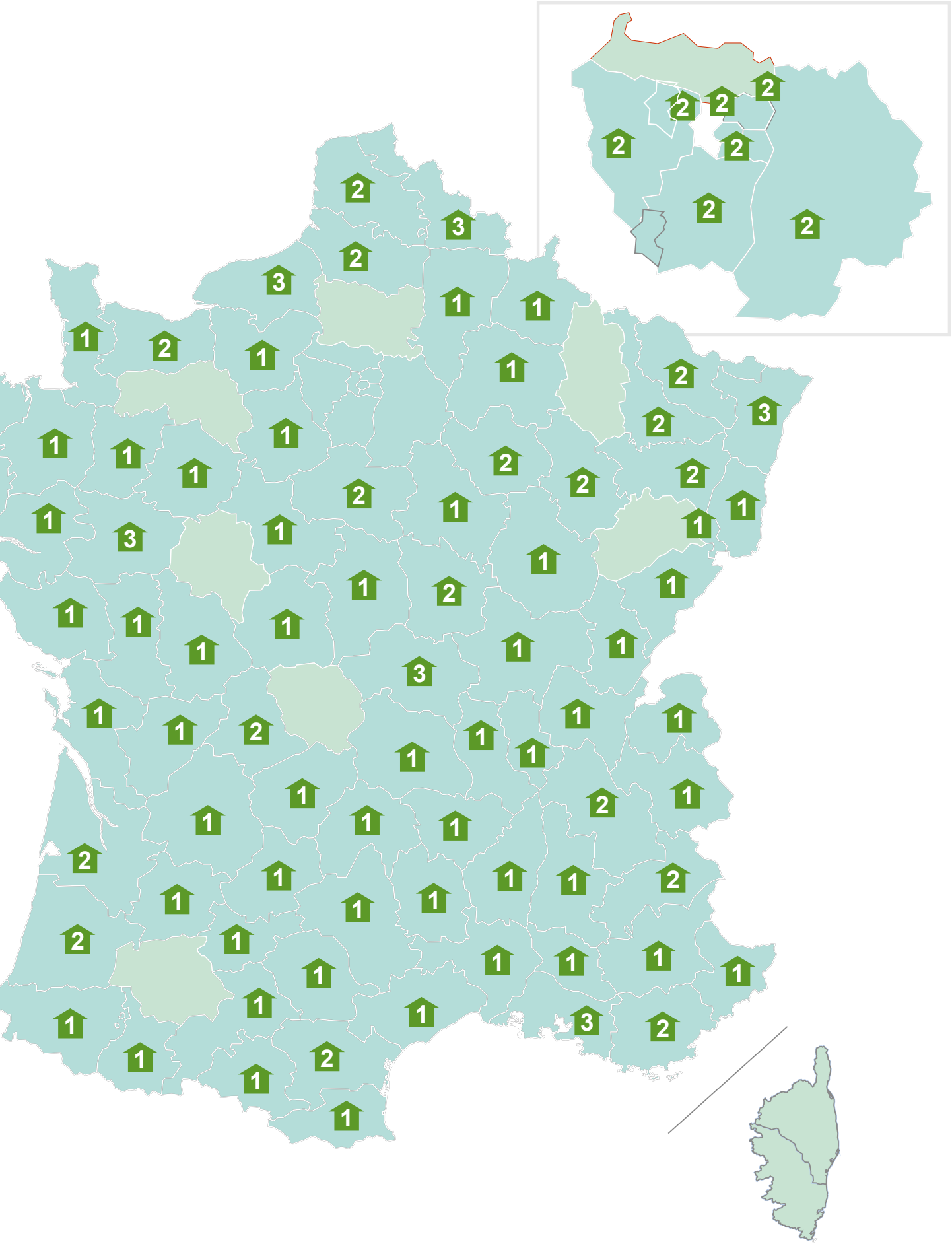

AURA

Ain 01
MSS-AURA-01-2 / Ain Profession Sport et Culture - Logiciel Sorelis DAPAP 01
539 Chemin de la zone artisanale
ZA de Domagne
01250 Ceyzeriat

Allier 03
MSS-AURA-03-1 / CMS Montluçon
Espace Boris Vian Maison des associations
03100 Montluçon
MSS-AURA-03-2 / Dahlir 03
DAHLIR 03-Vichy
21 Rue d'Alsace
03200 Vichy
MSS-AURA-03-3 / PMS CREPS de Vichy
CREPS Vichy - 2
route de Charmeil
03700 Bellerive sur Allier

Ardèche 07
MSS-AURA-07-1 / CDOS 07
Pôle Maurice GOUNON
11 boulevard du lycée
07000 Privas

Cantal 15
MSS-AURA-15-2 / DAHLIR 15
DAHLIR 43
13, Avenue des Belges
43000 Le Puy en Velay

Drôme 26
MSS-AURA-26-1 / CDOS 26
Maison des bénévoles du sport Drôme Ardèche
71 rue Pierre Latécoère - 26000 Valence

Isère 38
MSS-AURA-38-4 / CDOS 38
CDOS 38
7 rue de l'Industrie
38320 Eybens
MSS-AURA-38-1 / CAPAbles de Grenoble
Association cAPAbles
15 rue Georges Jacquet - 38000 Grenoble

Loire 42
MSS-AURA-42-1 / CDOS 42
CDOS 42
4 rue des 3 meules
42000 Saint Etiennea

Haute-Loire 43
MSS-AURA-43-1 / DAHLIR 43
DAHLIR 43
13 avenue des Belges
43000 Le Puy en Velay

Puy de Dôme 63
MSS-AURA-63-1 / DAHLIR 63
DAHLIR 63
58 rue Alexis Piron
63000 Clermont Ferrand

Rhône 69
MSS-AURA-69-3 / Ville de Villeurbanne
Place Lazare Goujon - 69100 Villeurbanne

Savoie 73
MSS-AURA-73-1 / CDOS 73
CDOS73 Maison des Sports
90 rue Henri Oreiller
73000 Chambéry

Haute-Savoie 74
MSS-AURA-74-1 / UFOLEP 74
UFOLEP 74
3 avenue de la plaine - 74000 Annecy

BOURGOGNE - FRANCHE - COMTE

Côte d'Or 21
MSS-BFC-21 / CROS BFC
CREPS Château Cateau
Bâtiment Cateau
19 rue Pierre de Coubertin - 21000 Dijon

Doubs 25
MSS-BFC-25-1 / CROS BFC
Maison régionale des sports
3 avenue des Montboucons
25000 Besançon

Jura 39
MSS-BFC-39-1 / Grand Dole
EPCI Grand Dole, Communauté d'agglomération Hôtel d'agglomération
Place de l'Europe
39100 Dôle

4. OÙ LES TROUVER ?

Nièvre 58

MSS-BFC-58-1 / Résédia
14 tur Georges Dufaud - 58000 Nevers
MSS-BFC-58-2 /CDOS 58
6 Impasse de la Boullerie - 58000 Nevers

Saône et Loire 71

MSS-BFC-71-3 / CCAS de Mâcon
Centre Communal d'Action Sociale - 6 Place Carnot - 71000 Macon

Yonne 89

MSS-BFC-89-1 / CDOS 89
Maison départementale des sports
16 Bd de la Marne
89000 Auxerre

Territoire de Belfort 90

MSS-BFC-90-1 / CDOS 90
Site Bartholdi - 10 rue de Londres - 90000 Belfort

BRETAGNE

Côtes-d'Armor 22

MSS-BRE-22-2 / Mutualité française Côtes d'Armor
Mutualité Française Côtes d'Armor
7 rue des Champs de Pies
22099 Saint Brieuc

Finistère 29

MSS-BRE-29-3 / Centre Hospitalier de Cornouaille Quimper-Concaneau
Centre Hospitalier de Cournouaille
14 rue Yves Thépot
29900 Quimper

MSS-BRE-29-1 / CH Pays de Morlaix
CH des Pays de Morlaix
15 rue Kersaint Gilly - 29600 Morlaix
MSS-BRE-29-2 / CHU de Brest
CHRU de Brest
2 avenue Foch
29609 Brest

Ille-et-Vilaine 35

MSS-BRE-35-5 / CHU de Rennes
CHU Rennes
2 rue Henri Le Guilloux
35000 Rennes

Morbihan 56

MSS-BRE-56-1 / Centre Médico-Sportif
Centre de Médecine du sport GHBS Hôpital du Scorff
5 avenue de Choiseul - BP1233 56322 Lorient

OUTRE-MER

Guadeloupe 971

MSS-COM-971-3 / CREPS Antilles Guyane - Centre de santé
Route des Abymes BP 220 - 97182 Abymes

Martinique 972

MSS-COM-972-2 / I.M.S
Quartier Mangot Vuclin - 97232 Le Lamentin
MSS-COM-972-3 / 2C2S
122F Residence Les Gemeaux
Route de Redoute
972000 Fort de France

MSS-COM-972-1/ Handi Vie access
Immeuble Genedis ZI
La Lézarde
97232 Le Lamentin

Guyane 973

MSS-COM-973-1 / Commune de Matoury
1, Rue Victor céïde
97351 Matoury

La Réunion 974

MSS-COM-974-4 / OMS ST PAUL
4 rue Edmond Albius - 97460 St Paul
MSS-COM-974-2 Kapab
16, rue Hubert Delisle - 97430 Tampon
MSS-COM-974-3 Sakisoigne
1 rue Bois Jaune, résidence Sablier B, ZAC Moulin Joli - 97419 La Possession
MSS-COM-974-5 Office des sports et du temps libre St Pierre
20 rue de Cayenne, BP 84 - 97452 St Pierre
MSS-COM-974-6 OMS St Joseph
8 rue Albert Lougnon, Goyave - 97480 Saint-Joseph

Mayotte 976

MSS-COM-976-1 / CROS de Mayotte
rue du stade de cavani - 97600 Mamoudzou

Polynésie Française 987

MSS-COM-987-2-/ MAITA'I-Cojan Tahiti
stade Pater - 98716 Pirae
MSS-COM-987-1 / FPSAH Tahiti
58, Rue des poilus tahitiens, Quartier Paofai - BP 611- 98713 Papeete

CENTRE - VAL DE LOIRE

Cher 18

MSS-CVL-18- 1 / Groupement Hospitalier de Territoire (GHT) du Cher
Centre hospitalier Jacques Cœur - 145 Avenue François Mitterrand
18020 Bourges

Eure-et-Loir 28

MSS-CVL-28- 3 / CDOS28
CDOS 28 - 2 rue de Saint Georges-sur-Eure
28110 Lucé

Indre 36

MSS-CVL-36- 1 / CDOS36
CDOS 36
89 allée des platanes - 36000 Chateauroux

Loir-et-Cher 41

MSS-CVL-41- 2 / Groupement de coopération sociale et médico-sociale GCSMS
Santé Escale 41
4 rue de Weimar
41000 Blois

Loiret 45

MSS-CVL-45- 2 / Agglomération Montargoise et Rives du Loing
2 rue Faubourg de la chaussée CS 10317
45125 Montargis Cedex
MSS - CVL -45 - / Mairie de Fleury-les-Aubrais
Mairie de Fleury les Aubrais
7 place de ma République
45400 Semoy

GRAND-EST

Ardennes 08

MSS-GE-08-1 /RSSBE
3 rue de l'université
51100 Reims

Aube 10

MSS-GE-10-2 /AKHILLEUS
Maison des Associations - avenue Pasteur
10000 Troyes
MSS-GE-10-1 /RSSBE
3 rue de l'université
51100 Reims

Marne 51

MSS-GE-51-2 /RSSBE
3 rue de l'université - 51100 Reims

Haute-Marne 52

MSS-GE-52-2 / Centre de Médecine et d'Evaluation Sportive
CENTRE HOSPITALIER – 2 rue Jeanne d'Arc – 52000 Chaumont
MSS-GE-52-3 / RSSBE
3 rue de l'université - 51100 Reims

Meurthe-et-Moselle 54

MSS-GE-54-2 / CHRU Nancy
3, av Rhin
54320 Maxéville
MSS-GE-54-4 / Hôpital de Mont Saint Martin - Groupe SOS Santé
4 rue Alfred Labbé
54350 Mont St Martin

Moselle 57

MSS-GE-57-2 / Département de la Moselle
1 rue du Pont Moreau - 57000 Metz
MSS-GE-57-1 / Hôpital Saint Avold- Groupe SOS Santé
Rue Ambroise Paré
57 500 Saint Avold

Bas-Rhin 67

MSS-GE-67-5 / RCPO
15 rue des carrières - 67530 Saint Nabor
MSS-GE-67-3 / Mairie de Strasbourg
Ville et Eurométropole de Strasbourg
1 parc de l'Etoile
67076 Strasbourg
MSS-GE-67-1 / Centre Européen Etude Diabéte Strasbourg
Boulevard René Leriche - 67200 Strasbourg

Haut-Rhin 68

MSS-GE-68-2 / Ville de Mulhouse
2, rue Pierre et Marie Curie – 68100 Mulhouse

Vosges 88

MSS-GE-88-2 / APS Vosges
7 rue Georges Lang
88200 Remiremont
MSS-GE-88-1 /
Ville de Vittel
38, place de la Marne -
88800 Vittel

HAUTS-DE-FRANCE

Aisne 02

MSS-HDF-02-1 /Hôpital Villiers-Saint-Denis
Hôpital Villiers St Denis
La Renaissance Sanitaire
1 rue Victor et Louise Monfort
02310 Villiers-Saint-Denis

Nord 59

MSS-HDF-59-4 / Santelys
MSS-HDF-59-6
Parc Eurasanté - 351 rue Ambroise Paré 59120 LOOS
/ Dk pulse
20 rue Vatel
59180 Cappelle la Grande
MSS-HDF-59-7 /
Ville de Dunkerque
Complexe des Stades de Flandres
Direction des Sports
Av Rosendaël
59240 Dunkerque

MSS-HDF-59-4 / Santelys
Parc Eurasanté
351 rue Ambroise Paré -
59120 Loos

Pas-de-Calais 62

MSS-HDF-62-7 /
UFOLEP 62
Ufolep - Maison des Sports
9 rue Jean Bart –
62143 Angres

MSS-HDF-62-2 /PAS APA
Maison du sport santé sur ordonnance
122 rue de Bassemstraete
62910 Eperlecques

Somme 80

MSS-HDF-80-1 /UFOLEP 80
« Espace santé Maurice Ravel »
1 bis, Rue Maurice Ravel
80080 Amiens
MSS-HDF-80-3 /OSAM
L'Office des Sports d'Amiens Métropole
30 Square Friant Les
4 Chênes - 80000 Amiens

ÎLE-DE-FRANCE

Paris 75

MSS-IDF-75-10 / CIMS
Hôtel Dieu
Hôpital Hôtel Dieu
1Bis place du Parvis Notre Dame
75181 Paris
MSS-IDF-75-9 / Mon Stade
5, rue Elsa Morante
75013 Paris

Seine-et-Marne 77

MSS-IDF-77-3 /
Office Médical des Sports de Meaux
24 avenue Franklin Roosevelt
77100 Meaux
MSS-IDF-77-2 / Association Fontainebleau Sport Santé
Centre Sport Santé
1 Rue des Archives
77300 Fontainebleau

Yvelines 78

MSS-IDF-78-4 /
CHI Poissy Saint Germain
20 rue Amargis - 78100
Saint-Germain-en-Laye
MSS-IDF-78-5 /
MAISON Yvelines sport santé – UFOLEP
380 avenue des sablons -
78370 Plaisir

Essonne 91

MSS-IDF-91-6 /
Association Bien-être des coquelicots
9 avenue des écoles
91600 Savigny sur Orge
MSS-IDF-91-3 /
APA de géant
29 rue de la forêt
91860 Epinay sous Senart

Hauts-de-Seine 92

MSS-IDF-92-6 /
OMEPS de Nanterre
Centre médico-sportif et de l'OMEPS
Palais des sports de Nanterre
136 avenue Joliot Curie -
92000 Nanterre
MSS-IDF-92-7 /
Mairie de Colombes
Place de la République -
92701 Colombes

Seine-Saint-Denis 93

MSS-IDF-93-1 /
Association du Sport-Santé La Courneuve
Parc des Sports de Marville
51 avenue Roger Salengro -
93120 La Courneuve

MSS-IDF-93-3 / SISA Unimed - Maison Santé Sport Uni'Med
76 avenue du Marechal Foch
93360 Neuilly-Plaisance

Val-de-Marne 94

MSS-IDF-94-2 / La Vie au Grand air de Saint-Maur
8 Avenue du Nord
94100 Saint Maur des Fossés
MSS-IDF-94-5 / Institut Robert Merle d'Aubigné / CHI VILLENEUVE SAINT GEORGES
2 rue Emilion Michaut et Lucien Rabeux
94460 Valenton

NOUVELLE - AQUITAINE

Charente 16

MSS-NA-16-2 / Association sport santé Charente
La mairie, le bourg - 16300 St. Medard de Barbezieux

Charente-Maritime 17

MSS-NA-17-3 / CDOS 17
Maison des Sports
« Colette BESSON »
13 Cours Paul Doumer - 17100 Saintes

Corrèze 19

MSS-NA-19-1 / Centre Médico Sportif de la Ville de Tulle
Service des sports de la Ville de Tulle
36 avenue Alsace Lorraine
19000 Tulle

Dordogne 24

MSS-NA-24-2 / PEPS 24
44 rue du Sergent Bonnelie
24000 Périgueux

Gironde 33

MSS-NA-33-3 / Bordeaux Métropole
Bordeaux Métropole - Esplanade Charles de Gaulles - 33076 Bordeaux
MSS-NA-33-1 / Ville de Libourne
Hôtel de Ville - BP 33505 Libourne

Landes 40

MSS-NA-40-1 / Centre Hospitalier Dax-Côte d'Argent- Dr BAUDET
Maison du Cœur - 7 rue de Borda - 40100 Dax

MSS-NA-40-4 /

CH MONT DE MARSAN
Avenue Pierre de Coubertin - BP 417
40024 Mont de Marsan

Lot-et-Garonne 47

MSS-NA-47-1 / Société d'exploitation de la base de plein air de temple sur Lot
La base Centre omnisports International
47110 Le Temple sur Lot

Pyrénées-Atlantiques 64

MSS-NA-64-2 / Association Maison Sport Santé Pays Basque Adour
2 rue Darrichon
64200 Biarritz

Deux-Sèvres 79

MSS-NA-79-2 / Centre de santé melioris le Grand Feu
75 rue de la verrerie - 79000 Niort

Vienne 86

MSS-NA-86-1 / Sport Santé 86
6 allée Jean Monnet – Bat C3 - 86000 Poitiers

Haute-Vienne 87

MSS-NA-87-1 / Limousin Sport Santé
35 Bd de Beaublanc - 87100 Limoges
MSS-NA-87-3 / SNC Villasport
18 rue Martin Luther King
14280 St Contest

NORMANDIE

Calvados 14

MSS-NOR-14-3 / Ville de Caen
Esplanade Jean-Marie Louvel –
14027 Caen
MSS-NOR-14-2 / IMPR Du Bois de Lébisey
2, allée des Boiselles - 14200 Herouville Saint Clair

Eure 27

MSS-NOR-27-1 / Hôpital La Musse 27
1, Allée Louis Martin - 27180 Saint Sebastien de Morsent

4. OÙ LES TROUVER ?

Manche 50
MSS-NOR-50-1 / Planeth patient 14
Espace Robert Schuman
3 place de l'Europe
14200 Herouville Saint Clair

Seine-Maritime 76
MSS-NOR-76-3 / IRMS2 76
114 rue Herbeuse, au sein du CRMPR Les Herbier - 76230 Bois Guillaume
MSS-NOR-76-1 / Vital'Action Rouen 76
Maison Médicale - 2 Place Saint-Hilaire 76000 Rouen
MSS-NOR-76- 2 / Caux Estuaire 76
Route Départementale 81 vieille route - 76430 Saint Romain de Colbosc

OCCITANIE

Ariège 09
MSS-OCC-09-1 / POLE SANTE LIBERAL DU PAYS DE TARASCON
6 chemin du Vignal
09400 Arignac

Aude 11
MSS-OCC-11-1 / Ville de Carcassonne
Mairie - 33 r Aimé Ramond
11000 Carcassonne
MSS-OCC-11-2 / Ville de Narbonne

Aveyron 12
MSS-OCC-12-1 / CODEP GV12
CODEP EPGV 12
40 avenue Durand de Gros
12000 Rodez

Gard 30
MSS-OCC-30-3 / NIMES SPORT SANTE
7 rue du rempart romain - 30000 Nîmes

Haute-Garonne 31
MSS-OCC-31-1- / EFFORMIP
Place Wilson
31000 Toulouse

Hérault 34
MSS-OCC-34-4 / Ville Balaruc-les-Bains
Hôtel de ville
avenue de Montpellier - 34540 Balaruc les Bains

Lot 46
MSS-OCC-46-1 / Centre Hospitalier de Cahors
52, Place Bergon
BP 50269 - 46005 Cahors

Lozère 48
MSS-OCC-48-1 / A2LFS MONTRODAT
Centre Antrenas
48100 Marvejols

Hautes-Pyrénées 65
MSS-OCC-65-1 / Ville Tarbes CAPAS
1 place Jean Jaurès
65013 Tarbes

Pyrénées-Orientales 66
MSS-OCC-66-3 / ALEFPA
Centre Vauban
Bâtiment Lille - CS 60030
59043 Lille

Tarn 81
MSS-OCC-81-2 / Ville Lavaur 81
Mairie Place Général Sudre
CS 60088 –
81503 Lavaur

Tarn-et-Garonne 82
MSS-OCC-82-1 / Bouger pour s'en sortir 82
8/10 rue Johannes Gutenberg
82000 Montauban

PACA

Alpes de Haute Provence 04
MSS-PACA-04-3 / Cap'Verdon
1 rue du Mazeau
04120 Castellane

Hautes Alpes 05
MSS-PACA-05-3 / Pôle Santé Champsaur Valgaudemar
Avenue du 11 novembre
05500 Saint Bonnet en Champsaur
MSS-PACA-05-1 / Fondation Edith Selzer Briançon
118 Route de Grenoble - 05107 Briançon

Alpes Maritimes 06
MSS-PACA-06-3 / Ville d'Antibes Juan les Pins
Hotel de ville d'Antibes
Juan Les Pins
Cours Masséna
06600 Antibes

Bouches du Rhône 13

MSS-PACA-13-4 / APHM
Rue Brochier
13004 Marseille

MSS-PACA-13-5 / MISS Eguilles

MSS-PACA-13-2 / Provence en Forme
15 place de la Joliette - 13002 Marseille

Var 83

MSS-PACA-83-4 / CDOS 83
133, boulevard Général Brosset
83200 Toulon

MSS-PACA-83-2 / CCAS de Cavalaire
CCAS - 32 Allée Galinière - 83240 Cavalaire-sur-Mer

Vaucluse 84

MSS-PACA-84-1 / ASSER Sport Santé
546, chemin des Ramières
84700 Sorgues

PAYS-DE-LA-LOIRE

Loire-Atlantique 44

MSS-PDLL-44-1 / Saint-Nazaire Ville S'port (Lab'Sport)
41 avenue des Loriettes - 44380 Pornichet

Maine-et Loire 49

MSS-PDLL-49-5 / Commune d'Angers
Hôtel de ville
Bd de la Résistance et de la Déportation - BP 80011
49020 Angers

MSS-PDLL-49-3 / S'CAPAD Santé
63 avenue Jean Joxé - 49100 Angers

MSS-PDLL-49-1 / Siel Bleu (Ma salle santé Beaucouzé - 49)
42 rue de la Krutenau - 67000 Strasbourg

Mayenne 53

MSS-PDLL-53-2 / CDOS 53
Maison départementale des sports
109 avenue Pierre de Coubertin - 53000 Laval

Sarthe 72

MSS-PDLL-72-1 / Brûlon Loisirs
Place Albert Liébault - Mairie - 72350 Brûlon

Vendée 85

MSS-PDLL-85-1 / CDOS 85
202 Bd Aristide Briand - 85004 La Roche sur Yon

CONTACT PRESSE

Secrétariat presse de Mme Roxana MARACINEANU :
01 40 45 90 15
sec.presse.sports@sports.gouv.fr

Liberté • Égalité • Fraternité
RÉPUBLIQUE FRANÇAISE

MINISTÈRE
DES SOLIDARITÉS
ET DE LA SANTÉ

MINISTÈRE
DES SPORTS